

BETER LOOK EXPERT



El maquillaje de confianza

Un visual
que invita
a acercarse

BETER
LOOK EXPERT

TU MAQUILLAJE DE CONFIANZA
Fórmulas innovadoras que cuidan tu piel



La línea de maquillaje más cómoda, didáctica y sugerente ideada para ofrecer al canal farmacéutico productos adaptados a sus necesidades específicas. Siempre enfocada a integrar las nuevas tendencias y a satisfacer a las consumidoras más allá de sus expectativas.

- ✓ Dirigida a la mujer actual que elige cuidados de confianza, que van más allá del aspecto físico, un concepto holístico que se ha transformado del *self-care* al *self-aware*.
- ✓ Productos que integran simplicidad, sensorialidad, ingredientes innovadores, multifuncionalidad y comodidad de uso.

Ahora, Look Expert se integra en tu farmacia fácilmente con los nuevos módulos



	COMPLETO (estructura + contenido)	CONTENIDO*	ESTRUCTURA VACÍA
Módulo maquillaje de ojos	Ref. 00.202 Medida: 32 x 20,5 x 26 cm		Ref. 00.402 Medida: 32 x 20,5 x 26 cm
Módulo maquillaje de labios	Ref. 00.203 Medida: 32 x 20,5 x 26 cm		Ref. 00.403 Medida: 32 x 20,5 x 26 cm
Módulo brochas y pinceles	Ref. 00.204 Medida: 32 x 20,5 x 26 cm		Ref. 00.404 Medida: 32 x 20,5 x 26 cm
5 Módulos para estanterías		Ref. 00.005	Ref. 00.205
Expositor completo de pie		Ref. 00.005	Ref. 00.105 Medida: 70 x 36 x 160 cm

* el contenido se compone por 4 unid de cada referencia más un tester gratuito

1

PREPARAR LA PIEL & UNIFICAR TONO



APTO PARA PIELES SENSIBLES

CC Cream Perfection tone

Crema multifunción que unifica, perfecciona e hidrata. En unos segundos, ilumina con un ligero toque de color.

- SPF 30: protege la dermis del efecto nocivo de los rayos solares
- A base de agua termal: hidrata y protege del envejecimiento cutáneo
- Vitaminas E, B y C: propiedades antioxidantes y reparadoras
- Vegano

Liquid Foundation

Suave textura que se funde con la piel, acabado homogéneo y natural. Cubre imperfecciones y protege de las agresiones externas.

- Long lasting
- SPF 30: protege la dermis del efecto nocivo de los rayos solares
- Con aceite de rosa mosqueta y ácido hialurónico: hidrata y restaura la piel
- Ultrasedosa, ligera y luminosa

QUÉ TIENEN EN COMÚN:

- ✓ Para todo tipo de pieles, incluidas las sensibles
- ✓ Unifican el tono y difuminan imperfecciones
- ✓ SPF 30: protege de los efectos de los rayos solares
- ✓ Textura cremosa: facilita la aplicación rápida, homogénea y natural



QUÉ LAS DIFERENCIA

CC CREAM	LIQUID FOUNDATION
<ul style="list-style-type: none">▪ Multifunción: crema de tratamiento+color▪ Cobertura ligera▪ No es necesaria crema hidratante ni base de maquillaje	<ul style="list-style-type: none">▪ Aplicar después de la crema hidratante▪ Cobertura adaptable

✓ Preparar la piel

Debe estar libre de impurezas e hidratada para que el resultado del maquillaje sea el óptimo y se mantenga impecable durante más tiempo.

✓ Elegir el tono

Realizar una prueba en la línea de la mandíbula con dos o tres tonos: el que se funde con la piel es el correcto.

LQ 01 Light	SUBTONO PIEL	FRÍO: piel que se enrojece con el sol. Venas en tonos azules-púrpuras
CC 01 Naturel		
LQ 02 Medium		NEUTRO: piel que se broncea poco a poco. Venas en tonos azules-verdes
CC 01 Naturel		
LQ 03 Dark		CÁLIDO: piel que se broncea con facilidad. Venas en tonos verde-oliva
CC 02 Doré		

✓ ¿Cómo aplicar?

Con la brocha nº 83 Foundation o la nº 82 FlatTop Liquid Foundation el resultado es más homogéneo y natural.

1 Empezar desde el centro del rostro hacia el exterior en movimientos ascendentes.

2 Difuminar en movimientos circulares, sobre todo en las áreas de la raíz del cabello, mandíbula y cuello.



TRUCO EXPERTO

Si se aplica con las yemas de los dedos el resultado no será uniforme y se apreciarán demarcaciones. No aplicar directamente en el rostro, poner una pequeña cantidad en el dorso de la mano para atemperar.



2 CORREGIR

Corrector natural effect

Minimiza ojeras e imperfecciones.
Textura fundente de alta cobertura de efecto suave y natural.

- Long lasting
- Con Eyeliss™ concentrado antibolsas: previene la hinchazón y las reduce
- Vegano



✓ ¿Qué es el corrector?

Indicado para disimular ojeras, granitos, marcas, manchas o rojeces. De textura densa y cubriente, trata, previene y combate la hinchazón y las bolsas de los ojos gracias su composición rica en Eyeliss™.



✓ Elegir el tono

Un tono más claro que la piel, evitar el efecto "oso panda" con tonos excesivamente claros:

01 PALE	SUBTONO PIEL	Ojeras grisáceas: utilizar tonos pale o rosados
02 BEIGE		Ojeras violáceas: utilizar tono beige o dorado

✓ ¿Cómo aplicar?

Mediante pequeños toques y en muy poca cantidad. Difuminar con el *pinxel corrector nº 85* para unificar

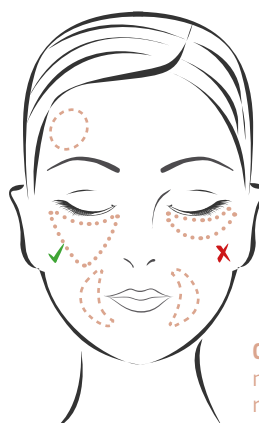

TRUCO EXPERTO

Disimular arruguitas: aplicar en pequeños toquitos, dejar que el corrector se absorba en los pliegues.

Corrector: ojeras, manchas, granitos, rojeces.

Mattifying compact powder

Polvos translúcidos que se adhieren perfectamente al maquillaje sin alterar el color.

Absorben el exceso de humedad con un delicado acabado mate.

- Acabado ligero, sin brillos
- Pigmentos exclusivos: equilibran el tono facial
- Testado dermatológicamente
- Vegano



REF. 44278



✓ ¿Cómo aplicar?

Con las brochas nº80 o nº81, aplicar muy poca cantidad en las zonas con tendencia a brillar.



TRUCO EXPERTO

Aplicar un retoque rápido en días largos o calurosos para mantener un efecto saludable y cuidado.

Imprescindible en pieles grasas y mixtas: matificar frente, nariz y barbilla.

3 DAR COLOR

Bronzing compact powder

Polvos micronizados de textura ultraligera que se funden con la piel minimizando imperfecciones.

Fórmula no oclusiva de larga duración, protege la piel de la polución y de la radiación solar.

- SPF 20
- Cobertura adaptable
- Con pigmentos difractores de la luz: acabado luminoso y natural
- Testado dermatológicamente
- Vegano



REF. 44279



✓ ¿Cómo aplicar?

Para conseguir el efecto de piel bañada por el sol, son importantes las brochas que utilices (nº 80 o nº 81) y la forma de aplicación:

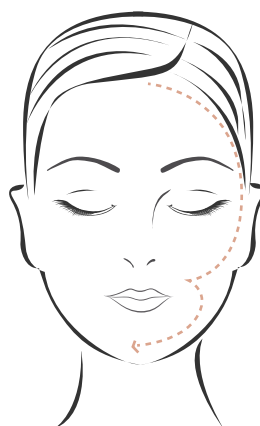

1 Dibujar un «tres» desde la frente -partiendo desde la raíz del cabello-, continuar por debajo del pómulo y después bajo el mentón.

2 Terminar dibujando un triángulo en el cuello, lo estiliza y alarga.

3 Difuminar en movimientos circulares y siguiendo el trazo realizado al principio.

Compact powder blush

Realza e ilumina los pómulos con un acabado homogéneo, delicado y fresco.

- Textura ligera y sedosa
- Con pigmentos puros de origen natural
- Testado dermatológicamente
- Vegano



REF. 44277

REF. 44276

✓ Elegir el tono

Para aportar luz el tono *01 Light Coral* con pigmentos iluminadores proporciona un efecto glow.

El tono *02 Rich Rose* emula el rubor natural

✓ ¿Cómo aplicar?

La *brocha angulada nº 84* permite definir los contornos y difuminar. Aplicar poca cantidad y realizar movimientos hacia arriba y hacia abajo siguiendo la forma del pómulo.

TRUCO EXPERTO

Para lograr el efecto "buena cara": evitar aplicar colorete cerca de las aletas de la nariz y el rictus. Aplicarlo según la forma del rostro.



OVALADA



CORAZÓN



REDONDA



CUADRADA

4 LA MIRADA

Sombra de ojos

Textura aterciopelada y suave que se desliza con facilidad.

Permite perfilar, sombreado y mezclar con distintas intensidades.

- +8h
- Waterproof
- Fijación perfecta
- Testada oftalmológicamente

INCLUYEN
AFILALÁPICES

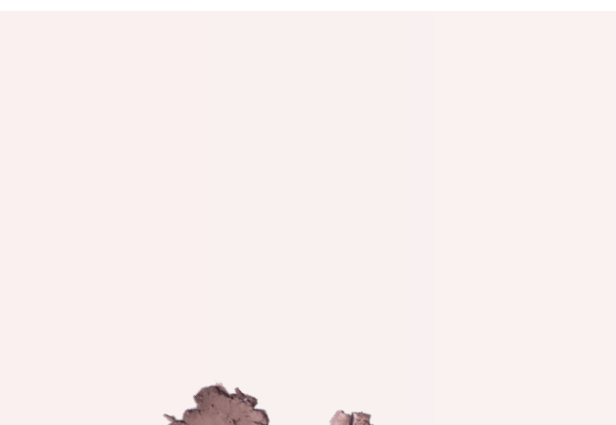

1
Aplicar la sombra *05 Matt Deep Brown* en zona externa e interna del párpado móvil dejando la zona central libre.



2
Aplicar el tono *03 Shiny Brunette* en el centro y el *01 Sunlight Touch* para dar luz. Difuminar con el pincel nº 86 Blender.

Eyliner con difuminador

Suave textura y alto contenido en pigmentos. Permite delinear un trazo intenso o un efecto smoky, gracias a la esponja de látex de su extremo que facilita el difuminado.

- +12h
- Waterproof
- Testado oftalmológicamente
- Vegano

INCLUYEN
AFILALÁPICES
Y ESPONJA

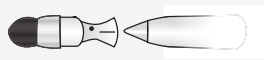

Eyliner líquido de precisión

Gran cobertura e intensidad, se adhiere y seca rápidamente. Su punta extrafina permite trazar con precisión distintos grosores.

- +12h
- Waterproof
- Testado oftalmológicamente



TRUCO EXPERTO

Para corregir pequeños errores con el eyeliner líquido o para darle mayor definición al "rabillo": aplicar un poco de corrector con el pincel nº87.

3

En la línea de las pestañas inferiores delinear con el tono de eyeliner elegido y difuminar con su esponjita.

4

Trazar con eyeliner líquido el "rabillo": dibujar tomando como referencia el final de la ceja.

Trazar la línea superior partiendo de la línea de las pestañas y unir, finalmente rellenar.



5 CEJAS Y PESTAÑAS

Lápiz de cejas

De textura seca y ligera, matiza define y cubre los espacios vacíos de las cejas con un acabado mate muy natural.

- Waterproof
- Long lasting
- Testado oftalmológicamente
- Vegano



✓ Elegir el tono de lápiz de cejas

El que coincida más con el color de la raíz del cabello.

01 LIGHT	TONO CABELLO		Rubio		
02 MEDIUM			Castaño claro		Avellana claro
03 DARK			Castaño oscuro		Negro

TRUCO EXPERTO

En el caso de párpados caídos es importante definir bien las cejas para levantar la mirada: realzar el arco y levantar el final de la ceja de manera sutil.



1

Peinar con el goupillón para detectar espacios vacíos. Empezar por el área interior de las cejas y dibujar trazos finos, como si fueran pelitos. El inicio de la ceja debe ser menos intenso que la zona del arco para que el resultado sea natural.

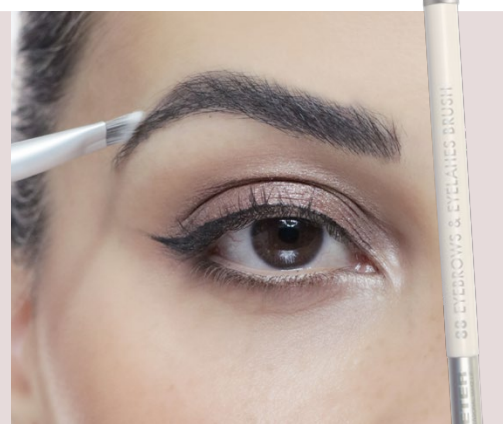

2

Difuminar con el pincel nº 88 de cejas biselado y unificar con el goupillón.





Máscara de pestañas Sensitive Eyes

Especialmente formulada para ojos sensibles, aporta intensidad y definición.

Textura de última generación: envuelve las pestañas y permite desmaquillarlas solo con agua.

- Long lasting
- Con extracto de bambú: hidrata y nutre sin apelmazar
- Testada oftalmológicamente
- Apta para ojos sensibles

Máscara de pestañas Ultra-Curling

Aporta curvatura, volumen y definición durante todo el día.

Textura extracremosa: combinada con la forma "reloj de arena" de su cepillo curva y da volumen a cada una de las pestañas sin apelmazarlas.

- Long lasting
- Con cera de carnauba
- Testada oftalmológicamente



3

Aplicar la máscara de pestañas preferida.

6 LA SONRISA

Lipstick

De textura suave y cremosa con propiedades ultrahidratantes.

Acabado de alta cobertura y duración.

- Hipoalergénico
- Long lasting
- Waterproof
- Vitaminas E y C
- Vegano



ACABADO BRILLO

Aportan volumen a los labios finos. Acabado jugoso para labios gruesos.

✓ Elegir tonos y acabados

SUBTONO PIEL	PIEL CLARA	Naranjas y corales, rosas claros y gama de fucsias y rosas encendidos. También rojo en un look de noche.
	PIEL MEDIA	Marrones, granates, rosa oscuro, tonos nude (para looks naturales) y naranjas apagados.
	PIEL OSCURA	Tanto claros como oscuros favorecen a las pieles morenas. Para la noche, tonos borgoñas o claros que contrasten.



ACABADO MATE

Para labios gruesos. Si los labios son finos optar por tonos claros.

✓ ¿Cómo aplicar?



1 Contornear desde el centro del labio superior.



2 Continuar desde el centro hacia las comisuras, siguiendo el contorno de la boca.



3 Deslizar el color en el labio inferior.

TRUCO EXPERTO

Para conseguir mayor duración del labial: una vez aplicado el color colocar un tissue sobre los labios y aplicar polvos translúcidos en pequeños toques. Retirar el tissue y ¡listo!

Liquid lipstick Matt Smile

Labial líquido hidratante, con aplicador para conseguir una cobertura total.

Acabado mate de alta duración.

- Long lasting
- Con manteca de cacao
- Vegano



ACABADO
MATE

✓ ¿Cómo aplicar?



1 Delinear el contorno con la punta del aplicador.



2 Rellenar el interior empezando desde el centro y hacia las comisuras.



La aplicación: fácil y precisa

Brochas y pinceles de diseño exclusivo para Look Expert:

- ✓ Pelo sintético extrasuave: acabado blanco para apreciar el tono a aplicar. No absorbe el maquillaje, muy fácil de limpiar. Cruelty free.
- ✓ Mangos de madera lacados con indicación de uso.
- ✓ Imprescindibles para un resultado impecable del maquillaje.

Recomendaciones sobre combinación de productos y tipo de brocha:

80 Brocha para todo tipo de maquillaje: extrasuave y de gran densidad, su forma en abanico permite múltiples aplicaciones.

81 Brocha para maquillaje en polvo: forma de cúpula, idónea para todo tipo de polvos.

82 Brocha kabuki maquillaje fluido: proporciona una aplicación precisa y ligera de la base de maquillaje.

83 Brocha para maquillaje fluido: ideal para conseguir un perfecto acabado cubriente en la aplicación de la base.

84 Brocha para colorete: de forma angulada, encaja perfectamente en el pómulos y facilita la aplicación del colorete.

85 Pincel corrector: su pelo flexible es el más adecuado para aplicar el corrector en ojeras e imperfecciones.

86 Pincel difuminador de sombras: de pelo fino y abundante, su forma oval permite difuminar y mezclar texturas en polvo o crema.

87 Pincel sombreador: su forma redondeada y corta facilita aplicar y difuminar las sombras sobre el párpado móvil e iluminar la zona del arco ciliar.

88 Pincel doble cejas y pestañas: pincel para aplicar color en las cejas con precisión. Cepillo especial para difuminar, peinar y disciplinar las cejas. Así como separar las pestañas.



Polvos compactos, sueltos o bronceadores.
Iluminador





Base en crema o fluidas.
CC Cream, Primer, Iluminador

Colorete compacto
o en polvo.
Iluminador.
Productos
contouring

Corrector en
crema o fluido.
Iluminador

Sombras en crema
o en polvo, eyeliner,
lápiz de ojos

Lápiz de
cejas.
Máscara de
pestañas



CONSEGUIR EL LOOK

FICHAS PASO A PASO



Una herramienta muy útil y didáctica para recordar los productos utilizados y conseguir el look favorito. Te proporcionaremos las fichas para que puedas enviarlas a tus clientas.

LOOK DÍA

SOFT FOXY EYES

Efecto ojos rasgados suave

- ✓ Liquid foundation
02 MEDIUM
- ✓ Corrector
01 PALE
- ✓ Mattifying compact powder
01 NATURAL FINISH
- ✓ Compact blush
01 RICH ROSE
- ✓ Lápiz de cejas
03 DARK
- ✓ Sombras de ojos
03 SHINY BRUNETTE
01 SHINY SUNLIGHT
- ✓ Eyeliner con difuminador
01 INTENSE BLACK
- ✓ Máscara de pestañas
SENSITIVE EYES
- ✓ Matt Smile Liquid lipstick
05 RED



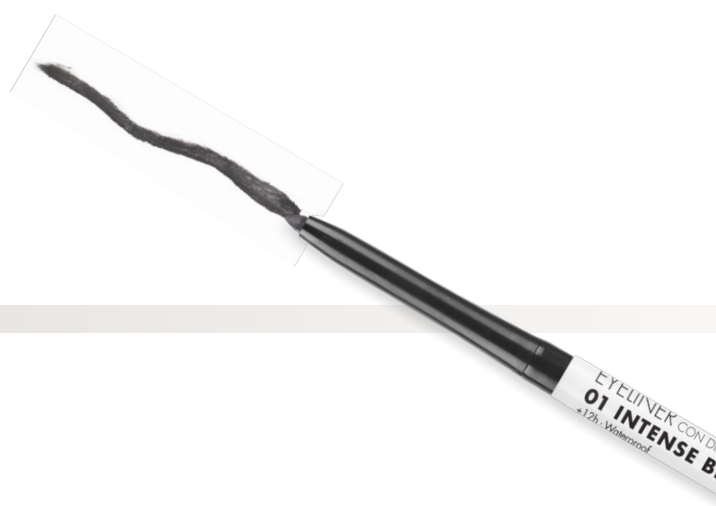

LOOK NOCHE HALO EYES

Intensidad
y luz

- ✓ Liquid foundation
02 MEDIUM
- ✓ Corrector
01 PALE
- ✓ Mattifying compact powder
01 NATURAL FINISH
- ✓ Compact Bronzing powder
01 GLOW MULTI-TONE
- ✓ Compact blush
02 LIGHT CORAL
- ✓ Lápiz de cejas
03 DARK
- ✓ Sombras de ojos
05 MATT DEEP BROWN
01 SUNLIGHT TOUCH
- ✓ Eyeliner con difuminador
02 BROWNIE
01 INTENSE BLACK
- ✓ Máscara de pestañas
ULTRA-CURLING
- ✓ Lipstick Creamy lips
04 BOURDEAUX

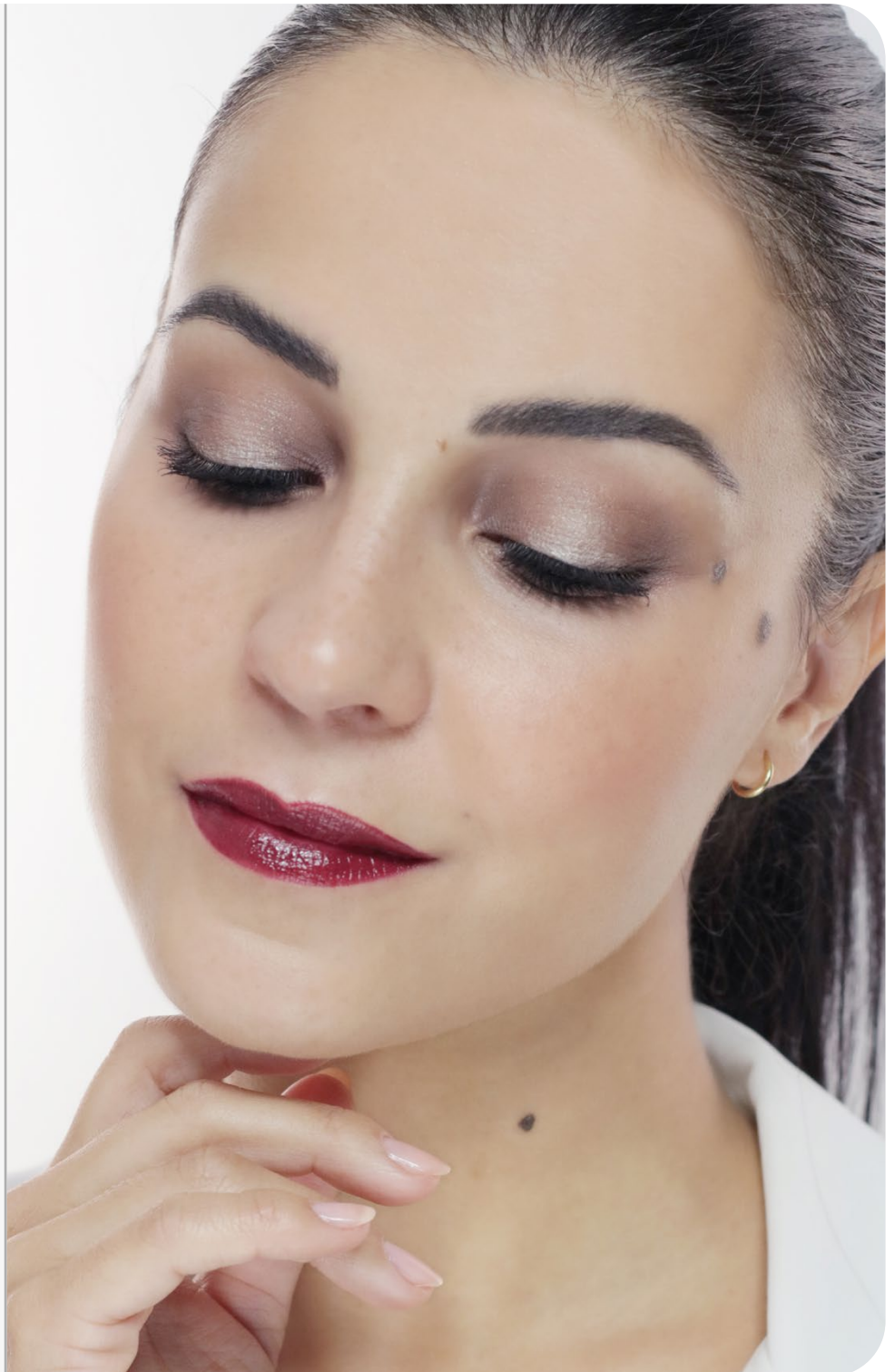

ESPECIFICACIONES TÉCNICAS

REF	DESCRIPCIÓN	TEST Fórmula	Vegan	Waterproof	Long lasting	SIN gluten	SIN lactosa	
44.070 182541.4	CC Cream perfection tone 01 Naturel	Apta pieles sensibles	✓	X	X	✓	✓	
44.071 182542.1	CC Cream perfection tone 02 Doré	Apta pieles sensibles	✓	X	X	✓	✓	
44.072 182544.5	Liquid foundation 01 Light	Apta pieles sensibles	X	X	✓	✓	✓	
44.073 182545.2	Liquid foundation 02 Medium	Apta pieles sensibles	X	X	✓	✓	✓	
44.074 182546.9	Liquid foundation 03 Dark	Apta pieles sensibles	X	X	✓	✓	✓	
44.193 182562.9	Corrector natural effect 01 Pale	Apto pieles sensibles	✓	X	✓	✓	✓	
44.194 182563.6	Corrector natural effect 02 Beige	Apto pieles sensibles	✓	X	✓	✓	✓	
44.047 182529.2	Lápiz de cejas 01 Light	Testado oftalmológicamente	✓	✓	✓	✓	X	
44.048 201469.5	Lápiz de cejas 02 Medium	Testado oftalmológicamente	✓	✓	✓	✓	X	
44.049 201470.1	Lápiz de cejas 03 Dark	Testado oftalmológicamente	✓	✓	✓	✓	X	
44.083 182555.1	Sombra ojos 01 Sunlight touch	Testada oftalmológicamente	✓	✓	+8h	✓		Puede contener trazas
44.180 182552.0	Sombra ojos 02 Shiny Sunset	Testada oftalmológicamente	X	✓	+8h	✓		Puede contener trazas
44.181 182553.7	Sombra ojos 03 Shiny Brunette	Testada oftalmológicamente	X	✓	+8h	✓		Puede contener trazas
44.182 182554.4	Sombra ojos 04 Matt Paprika	Testada oftalmológicamente	✓	✓	+8h	✓		Puede contener trazas
44.183 201478.7	Sombra ojos 05 Matt Deep Brown	Testada oftalmológicamente	✓	✓	+8h	✓		Puede contener trazas
44.051 182530.8	Eyeliner con difuminador 01 Intense Black	Apto pieles sensibles Testado oftalmológicamente	✓	✓	+12h	✓	✓	
44.052 182531.5	Eyeliner con difuminador 02 Brownie	Apto pieles sensibles Testado oftalmológicamente	✓	✓	+12h	✓	✓	
44.053 182532.2	Eyeliner con difuminador 03 Ocean Blue	Apto pieles sensibles Testado oftalmológicamente	✓	✓	+12h	✓	✓	
44.055 182534.6	Eyeliner con difuminador 04 GreenVelvet	Apto pieles sensibles Testado oftalmológicamente	✓	✓	+12h	✓	✓	
44.060 182539.1	Eyeliner líquido de precisión Deep Black	Testado oftalmológicamente	✓	Water resitant	+12h	✓	-	

	SIN parabenes	Perfume sin alérgenos	SIN níquel	NO comedogénico	INGREDIENTES
	✓	✓	✓*	✓	Aqua (Water), Octocrylene, Polyglyceryl-3 Methylglucose Distearate, Butyl Methoxydibenzoylmethane, Cyclopentasiloxane, Diethylhexyl Adipate, Phenylbenzimidazole Sulfonic Acid, Triethanolamine, Ci 77891 (Titanium Dioxide), Potassium Cetyl Phosphate, Acrylamide/Sodium Acrylate Copolymer, Tocopheryl Acetate, Dicaprylyl Ether, Paraffinum Liquidum (Mineral Oil), Phenoxethanol, Glyceryl Stearate, Stearic Acid, Titanium Dioxide, Ci 77492 (Iron Oxides), Trideceth-6, Glycerin, Parfum (Fragrance), Ci 77491 (Iron Oxides), Niacinamide, Ci 77499 (Iron Oxides), Calcium Pantothenate, Aluminum Hydroxide, Citric Acid, Fructose, Sodium Hydroxide, Urea, Ethylhexylglycerin, Tetrasodium Glutamate Diacetate, Sodium Starch Octenylsuccinate, Hydrolyzed Soybean Extract, Maltodextrin, Sodium Ascorbyl Phosphate, Propylene Glycol, Pyridoxine HCl, Sodium Lauroyl Glutamate, Allantoin, Maltose, Sodium Chloride, Sodium Lactate, Sodium PCA, Trehalose, Lysine, BHT, Magnesium Chloride, Ascorbyl Palmitate, Glucose, Sodium Hyaluronate, Silica, Hexyl Cinnamal, Citronellol, Benzyl Salicylate, Limonene, Geraniol.
	✓	✓	✓*	✓	Aqua (Water), Octocrylene, Polyglyceryl-3 Methylglucose Distearate, Butyl Methoxydibenzoylmethane, Cyclopentasiloxane, Diethylhexyl Adipate, Phenylbenzimidazole Sulfonic Acid, Triethanolamine, Ci 77891 (Titanium Dioxide), Potassium Cetyl Phosphate, Acrylamide/Sodium Acrylate Copolymer, Tocopheryl Acetate, Dicaprylyl Ether, Paraffinum Liquidum (Mineral Oil), Phenoxethanol, Ci 77492 (Iron Oxides), Glyceryl Stearate, Stearic Acid, Titanium Dioxide, Ci 77491 (Iron Oxides), Trideceth-6, Glycerin, Parfum (Fragrance), Ci 77491 (Iron Oxides), Niacinamide, Ci 77499 (Iron Oxides), Calcium Pantothenate, Aluminum Hydroxide, Citric Acid, Fructose, Sodium Hydroxide, Urea, Ethylhexylglycerin, Tetrasodium Glutamate Diacetate, Sodium Starch Octenylsuccinate, Hydrolyzed Soybean Extract, Maltodextrin, Sodium Ascorbyl Phosphate, Propylene Glycol, Sodium Lauroyl Glutamate, Pyridoxine HCl, Allantoin, Maltose, Sodium Chloride, Sodium Lactate, Sodium PCA, Trehalose, Lysine, BHT, Magnesium Chloride, Ascorbyl Palmitate, Glucose, Sodium Hyaluronate, Silica, Hexyl Cinnamal, Citronellol, Benzyl Salicylate, Limonene, Geraniol.
	✓	Sin perfume	✓*	-	Aqua, Cyclopentasiloxane, Isoamyl P-Methoxycinnamate, Dicaprylyl Ether, Hexyl Laurate, Cetyl PEG/PPG-10/1 Dimethicone, Polyglyceryl-4 Isostearate, Cetearyl Ethylhexanoate, Cera Alba, Ethylhexyl Triazone, Diethylamino Hydroxybenzoyl Hexyl Benzoate, Paraffin, Rosa Moschata Seed Oil, Sodium Chloride, Sodium Hyaluronate, Phenoxethanol, Copernicia Cerifera Cera, Sodium Stearoyl Glutamate, Ethylhexylglycerin, BHT, Synthetic Wax, Tocopherol. *(Ci 77891, Ci 77499, Ci 77491, Ci 77492)
	✓	Sin perfume	✓*	-	Aqua, Cyclopentasiloxane, Isoamyl P-Methoxycinnamate, Dicaprylyl Ether, Hexyl Laurate, Cetyl PEG/PPG-10/1 Dimethicone, Polyglyceryl-4 Isostearate, Cetearyl Ethylhexanoate, Cera Alba, Ethylhexyl Triazone, Diethylamino Hydroxybenzoyl Hexyl Benzoate, Paraffin, Rosa Moschata Seed Oil, Sodium Chloride, Sodium Hyaluronate, Phenoxethanol, Copernicia Cerifera Cera, Sodium Stearoyl Glutamate, Ethylhexylglycerin, BHT, Synthetic Wax, Tocopherol. *(Ci 77891, Ci 77499, Ci 77491, Ci 77492)
	✓	Sin perfume	✓*	-	Aqua, Cyclopentasiloxane, Isoamyl P-Methoxycinnamate, Dicaprylyl Ether, Hexyl Laurate, Cetyl PEG/PPG-10/1 Dimethicone, Polyglyceryl-4 Isostearate, Cetearyl Ethylhexanoate, Cera Alba, Ethylhexyl Triazone, Diethylamino Hydroxybenzoyl Hexyl Benzoate, Paraffin, Rosa Moschata Seed Oil, Sodium Chloride, Sodium Hyaluronate, Phenoxethanol, Copernicia Cerifera Cera, Sodium Stearoyl Glutamate, Ethylhexylglycerin, BHT, Synthetic Wax, Tocopherol. *(Ci 77891, Ci 77499, Ci 77491, Ci 77492)
	✓	Sin perfume	✓*	-	Cyclopentasiloxane, Aqua, Glycerin, Methyl Methacrylate Crosspolymer, Sorbitan Oleate, C24-28 Alkyldimethylsiloxy Trimethylsiloxy silicate, Isododecane, Silica Silylate, Distearidimonium Hectorite, Peg/Ppg-18/18 Dimethicone, Phenoxethanol, Sodium Chloride, Vp/Eicosene Copolymer, Sodium Stearoyl Glutamate, Ethylhexylglycerin, Hesperidin Methyl Chalcone, Steareth-20, Palmitoyl Tetrapeptide-7, Dipeptide-2, Propylene Carbonate. May Contain +/- (Ci 77891, Ci 77492, Ci 77499, Ci 77491, Ci 47005)
	✓	Sin perfume	✓*	-	Cyclopentasiloxane, Aqua, Glycerin, Methyl Methacrylate Crosspolymer, Sorbitan Oleate, C24-28 Alkyldimethylsiloxy Trimethylsiloxy silicate, Isododecane, Silica Silylate, Distearidimonium Hectorite, Peg/Ppg-18/18 Dimethicone, Phenoxethanol, Sodium Chloride, Vp/Eicosene Copolymer, Sodium Stearoyl Glutamate, Ethylhexylglycerin, Hesperidin Methyl Chalcone, Steareth-20, Palmitoyl Tetrapeptide-7, Dipeptide-2, Propylene Carbonate. May Contain +/- (Ci 77891, Ci 77492, Ci 77499, Ci 77491, Ci 47005)
	✓	Sin perfume	✓*	-	Dimethicone, Synthetic Fluorophlogopite, Trimethylsiloxy silicate, Methyl Trimethicone, Polyethylene, Ozokerite, Titanium Dioxide (Ci 77891), Iron Oxides (Ci 77492), Iron Oxides (Ci 77499), Dimethicone/Vinyl Dimethicone Crosspolymer, Iron Oxides (Ci 77491), Distearidimonium Hectorite, Propylene Carbonate, Pentaerythrityl Tetra-Di-T-Butyl
	✓	Sin perfume	✓*	-	Dimethicone, Synthetic Fluorophlogopite, Trimethylsiloxy silicate, Methyl Trimethicone, Polyethylene, Ozokerite, Talc, Titanium Dioxide (Ci 77891), Iron Oxides (Ci 77499), Dimethicone/Vinyl Dimethicone Crosspolymer, Iron Oxides (Ci 77492), Distearidimonium Hectorite, Iron Oxides (Ci 77491), Propylene Carbonate, Pentaerythrityl Tetra-Di-T-Butyl
	✓	Sin perfume	✓*	-	Dimethicone, Synthetic Fluorophlogopite, Trimethylsiloxy silicate, Methyl Trimethicone, Polyethylene, Ozokerite, Iron Oxides (Ci 77499), Titanium Dioxide (Ci 77891), Dimethicone/Vinyl Dimethicone Crosspolymer, Iron Oxides (Ci 77492), Iron Oxides (Ci 77491), Distearidimonium Hectorite, Propylene Carbonate, Pentaerythrityl Tetra-Di-T-Butyl Hydroxyhydrocinnamat
	✓	✓	✓*	-	Dimethicone, Silica, Isoamyl Cocoate, Sucrose Tetrastearate Triacetate, Polybutene, Hydrogenated Jojoba Oil, Synthetic Wax, Trimethylsiloxy silicate/Dimethiconol Crosspolymer, Glyceryl Caprylate, Silica Silylate, Pentaerythrityl Tetra-Di-T-Butyl Hydroxyhydrocinnamate, Ethylene/Methacrylate Copolymer, Isopropyl Titanium Trisostearate, Mica, Ci 77891, Ci 77491, Ci 77499
	✓	✓	✓*	-	Dimethicone, Silica, Isoamyl Cocoate, Sucrose Tetrastearate Triacetate, Polybutene, Hydrogenated Jojoba Oil, Synthetic Wax, Trimethylsiloxy silicate/Dimethiconol Crosspolymer, Calcium Sodium Borosilicate, Calcium Aluminum Borosilicate, Glyceryl Caprylate, Silica Silylate, Pentaerythrityl Tetra-Di-T-Butyl Hydroxyhydrocinnamate Ethylene/Methacrylate Copolymer, Tin Oxide, Isopropyl Titanium Trisostearate. May Contain +/- (Mica, Ci 77891, Ci 77491, Ci 77492, Ci 77499, Ci 75470)
	✓	✓	✓*	-	Dimethicone, Silica, Isoamyl Cocoate, Sucrose Tetrastearate Triacetate, Polybutene, Hydrogenated Jojoba Oil, Synthetic Wax, Trimethylsiloxy silicate/Dimethiconol Crosspolymer, Calcium Sodium Borosilicate, Calcium Aluminum Borosilicate, Glyceryl Caprylate, Silica Silylate, Pentaerythrityl Tetra-Di-T-Butyl Hydroxyhydrocinnamate Ethylene/Methacrylate Copolymer, Tin Oxide, Isopropyl Titanium Trisostearate. May Contain +/- (Mica, Ci 77891, Ci 77491, Ci 77492, Ci 77499, Ci 75470)
	✓	✓	✓*	-	Dimethicone, Silica, Isoamyl Cocoate, Sucrose Tetrastearate Triacetate, Polybutene, Hydrogenated Jojoba Oil, Synthetic Wax, Trimethylsiloxy silicate/Dimethiconol Crosspolymer, Glyceryl Caprylate, Silica Silylate, Pentaerythrityl Tetra-Di-T-Butyl Hydroxyhydrocinnamate, Ethylene/Methacrylate Copolymer, Isopropyl Titanium Trisostearate. May Contain +/- (Ci 77891, Ci 77491, Mica, Ci 77499, Ci 77492)
	✓	✓	✓*	-	Dimethicone, Silica, Isoamyl Cocoate, Sucrose Tetrastearate Triacetate, Polybutene, Hydrogenated Jojoba Oil, Synthetic Wax, Trimethylsiloxy silicate/Dimethiconol Crosspolymer, Glyceryl Caprylate, Silica Silylate, Pentaerythrityl Tetra-Di-T-Butyl Hydroxyhydrocinnamate, Ethylene/Methacrylate Copolymer, Isopropyl Titanium Trisostearate. May Contain +/- (Ci 77891, Ci 77491, Mica, Ci 77499, Ci 77492)
	✓	Sin perfume	✓*	-	Cyclopentasiloxane :Iron Oxides (Ci 77499);Synthetic Beeswax Microcrystalline Wax / Cera Microcristallina;Trimethylsiloxy silicate;Mica;Ferric Ammonium Ferrocyanide (Ci 77510) : Vp/Hexadecene Copolymer ;Myristyl Lactate; Myristyl Lactate ;C30-45 Alkyl Cetearyl Dimethicone Crosspolymer;Myristyl Alcohol ;Tocopheryl Acetate;Tocopherol; Lecithin ; Ascorbyl Palmitate;Glyceryl Stearate ;Magnesium Silicate;Glyceryl Oleate ;Citric Acid
	✓	Sin perfume	✓*	-	Cyclopentasiloxane ;Synthetic Beeswax ;Mica;Iron Oxides (Ci 77499);Microcrystalline Wax / Cera Microcristallina;Trimethylsiloxy silicate;Iron Oxides (Ci 77491);Vp/Hexadecene Copolymer;Myristyl Lactate ;Titanium Dioxide (Ci 77891) ;Iron Oxides (Ci 77492) ;Iron Oxides (Ci 77492) ;C30-45 Alkyl Cetearyl Dimethicone Crosspolymer;Myristyl Alcohol ;Tocopheryl Acetate;Tocopherol ; Lecithin ; Ascorbyl Palmitate ;Glyceryl Stearate ;Magnesium Silicate;Glyceryl Oleate ;Citric Acid
	✓	Sin perfume	✓*	-	Cyclopentasiloxane;Synthetic Beeswax ; Titanium Dioxide (Ci 77891) ; Mica Microcrystalline Wax / Cera Microcristallina;Trimethylsiloxy silicate ; Iron Oxides (Ci 77499) ; Vp/Hexadecene Copolymer;Myristyl Lactate;Ferric Ferrocyanide (Ci 77510) ;Ferric Ferrocyanide (Ci 77510) ; C30-45 Alkyl Cetearyl Dimethicone Crosspolymer;Myristyl Alcohol ;Tin Oxide ;Tocopherol; Lecithin ; Ascorbyl Palmitate ; Glyceryl Stearate ; Magnesium Silicate; Glyceryl Oleate ; Citric Acid
	✓	Sin perfume	✓*	-	Cyclopentasiloxane ;Synthetic Beeswax;Titanium Dioxide (Ci 77891);Mica; Microcrystalline Wax / Cera Microcristallina; Trimethylsiloxy silicate;Iron Oxides (Ci 77499) ; Vp/Hexadecene Copolymer ; Iron Oxides (Ci 77491) ; Myristyl Lactate ; Ferric Ferrocyanide (Ci 77510) ; Iron Oxides (Ci 77492) ; Iron Oxides (Ci 77492) ; C30-45 Alkyl Cetearyl Dimethicone Crosspolymer ; Myristyl Alcohol ; Tin Oxide ; Tocopherol;Lecithin ; Ascorbyl Palmitate ; Glyceryl Stearate ; Magnesium Silicate; Glyceryl Oleate ; Citric Acid
	✓	✓	✓*	-	Aqua, Butylene Glycol, Ci 77266 (Nano), Styrene/Acrylates/Ammonium Methacrylate Copolymer, Peg-60 Hydrogenated Castor Oil, Coco-Glucoside, Citric Acid, Sodium Laureth-12 Sulfate, Ammonium Hydroxide, Phenoxethanol, Potassium Sorbate, Sodium Benzoate, Iodopropynyl Butylcarbamate

*No contienen níquel en su formulación pero puede contener trazas

REF	DESCRIPCIÓN	TEST Fórmula	Vegan	Waterproof	Long lasting	SIN gluten	SIN lactosa
44.062 182540.7	Máscara de pestañas Ultra-curling	Testada oftalmológicamente	X	X	✓	Puede contener trazas	Puede contener trazas
44.063 201471.8	Máscara de pestañas Sensitive eyes	Apta ojos sensibles Testada oftalmológicamente	X	X	✓	Puede contener trazas	Puede contener trazas
44.276 182547.6	Compact powder blush 01 Light Coral	Apto pieles sensibles	✓	X	X	✓	✓
44.277 182548.3	Compact powder blush 02 Rich Rose	Apto pieles sensibles	✓	X	X	✓	✓
44.278 182549.0	Mattifying compact powder 01 Natural Finish	Apto pieles sensibles	✓	X	X	✓	✓
44.279 182551.3	Bronzing compact powder 01 Glow multi-tone	Apto pieles sensibles	✓	X	X	✓	✓
44.185 182556.8	Lipstick creamy lips 01 Free Rose	Hipoalergénico	✓	✓	✓	✓	-
44.186 182557.5	Lipstick creamy lips 02 Warm Peach	Hipoalergénico	✓	✓	✓	✓	-
44.187 182558.2	Lipstick creamy lips 03 Wild Red	Hipoalergénico	✓	✓	✓	✓	-
44.188 182559.9	Lipstick creamy lips 04 Bourdeaux	Hipoalergénico	✓	✓	✓	✓	-
44.189 201479.4	Lipstick matt lips 05 Apricot Kiss	Hipoalergénico	✓	✓	✓	✓	-
44.190 201480.0	Lipstick matt lips 06 Macadamia	Hipoalergénico	✓	✓	✓	✓	-
44.191 201481.7	Lipstick matt lips 07 Red Boost	Hipoalergénico	✓	✓	✓	✓	-
44.192 201482.4	Lipstick matt lips 08 Fresh Berry	Hipoalergénico	✓	✓	✓	✓	-
44.065 201472.5	Matt liquid lipstick 01 Rose	Patch test	✓	✓	✓	Puede contener trazas	Puede contener trazas
44.066 201473.2	Matt liquid lipstick 02 Nude	Patch test	✓	✓	✓	Puede contener trazas	Puede contener trazas
44.067 201474.9	Matt liquid lipstick 03 Mauve	Patch test	✓	✓	✓	Puede contener trazas	Puede contener trazas
44.068 201476.3	Matt liquid lipstick 04 Berry	Patch test	✓	✓	✓	Puede contener trazas	Puede contener trazas
44.069 201477.0	Matt liquid lipstick 05 Red	Patch test	✓	✓	✓	Puede contener trazas	Puede contener trazas

REF	Nº	DESCRIPCIÓN	PELO SINTÉTICO
22853 182575.9	80	Brocha gruesa todo tipo maquillaje	✓
22846 182580.3	81	Brocha de maquillaje en polvo	✓
22848 201484.8	82	Brocha Kabuki maquillaje fluido	✓
22850 182573.5	83	Brocha angulada para colorete	✓
22851 182574.2	84	Brocha especial maquillaje fluido	✓

	SIN parabenes	Perfume sin alérgenos	SIN níquel	NO comedogénico	INGREDIENTES
	✓	Sin perfume	✓*	-	Aqua (Water), Cera Alba (Beeswax), Paraffin, Copernicia Cerifera Cera (Copernicia Cerifera (Carnauba) Wax), Acacia Senegal Gum, Stearic Acid, Palmitic Acid, Hydrogenated Lecithin, Aminomethyl Propanol, Butylene Glycol, Phenoxyethanol, Hydroxyethylcellulose, Polyimide-1, Ethylhexylglycerin. +/- (May Contain): Ci 77499 (Iron Oxides)
	✓	Sin perfume	✓*	-	Aqua (Water), Polyurethane-34, Copernicia Cerifera Cera (Copernicia Cerifera (Carnauba) Wax), Glyceryl Stearate, Synthetic Beeswax, Stearic Acid, Palmitic Acid, Acacia Senegal Gum, Aminomethyl Propanol, Peg-15 Glyceryl Stearate, Hydroxyethylcellulose, 1,2-Hexanediol, Caprylyl Glycol, Sodium Dehydroacetate, Glycerin, Bambusa Vulgaris Extract, Ethyltrimonium Chloride Methacrylate/ Hydrolyzed Wheat Protein Copolymer, Tropolone, Disodium Edta, Phenoxyethanol, Potassium Sorbate. +/- (May Contain): Ci 77499 (Iron Oxides)
	✓	✓	✓*	✓	Talc, Mica, Octyldodecyl Stearoyl Stearate, Zinc Stearate, Ci 77891 (Titanium Dioxide), Ci 77492 (Iron Oxides), Ci 15850 (D&C Red 7 Ca Lake), Parfum (Fragrance), Ci 15850 (D&C Red 6 Ba Lake), Ci 77491 (Iron Oxides), Bumetrizole, Ci 77499 (Iron Oxides).
	✓	✓	✓*	✓	Talc, Octyldodecyl Stearoyl Stearate, Mica, Zinc Stearate, Ci 15850 (D&C Red 7 Ca Lake), Parfum (Fragrance), Ci 15985 (Fd&C Yellow 6 Al Lake), Bumetrizole, Ci 15850 (D&C Red 6 Ba Lake).
	✓	✓	✓*	✓	Talc, Zinc Stearate, Silica, Mica, Isopropyl Myristate, Octyldodecanol, Ci 77891 (Titanium Dioxide), Ci 77492 (Iron Oxides), Octyldodecyl Stearoyl Stearate, Ci 77491 (Iron Oxides), Parfum (Fragrance), Ci 77499 (Iron Oxides).
	✓	✓	✓*	✓	Color Marrón Rojizo (B42): Talc, Mica, Zinc Oxide, Titanium Dioxide (Nano), Octyldodecyl Stearoyl Stearate, Ci 77492 (Iron Oxides), Ci 77491 (Iron Oxides), Ci 77499 (Iron Oxides), Silica, Dimethicone, Parfum (Fragrance), Color Beige Claro (B43): Talc, Mica, Zinc Oxide, Octyldodecyl Stearoyl Stearate, Titanium Dioxide (Nano), Ci 77891 (Titanium Dioxide), Ci 77492 (Iron Oxides), Silica, Ci 77491 (Iron Oxides), Dimethicone, Parfum (Fragrance), Ci 77499 (Iron Oxides), Color Rosa Brillante (B44): Talc, Zinc Oxide, Octyldodecyl Stearoyl Stearate, Mica, Ci 77891 (Titanium Dioxide), Titanium Dioxide (Nano), Zinc Stearate, Synthetic Fluorophlogopite, Ci 77491 (Iron Oxides), Silica, Parfum (Fragrance), Dimethicone, Ci 73360 (D&C Red 30 Lake), Tin Oxide, Color Marrón Oscuro Brillante (B45): Talc, Mica, Zinc Oxide, Octyldodecyl Stearoyl Stearate, Ci 77891 (Titanium Dioxide), Zinc Stearate, Ci 77491 (Iron Oxides), Titanium Dioxide (Nano) Ci 77499 (Iron Oxides), Ci 77492 (Iron Oxides), Ci 15985 (Fd&C Yellow 6 Al Lake), Silica, Parfum (Fragrance), Dimethicone, Color Marrón Beige (B46): Talc, Mica, Zinc Oxide, Octyldodecyl Stearoyl Stearate, Titanium Dioxide (Nano), Zinc Stearate, Ci 77891 (Titanium Dioxide), Ci 77492 (Iron Oxides), Silica, Ci 77491 (Iron Oxides), Ci 77499 (Iron Oxides), Ci 77491 (Iron Oxides), Dimethicone, Parfum (Fragrance).
	✓	✓	✓*	-	Synthetic Wax, Polyisobutene, Dipentaerythryl Pentaisnonanoate, Isocetyl Stearate, Candelilla Cera, Hydrogenated Poly (C6-14 Olefin), Hydrogenated Polydecene, Hydrogenated Polyisobutene, Pentaerythryl Tetraethylhexanoate, Diisostearyl Malate, Silica, Propylene Glycol Dibenzate. May Contain +/- (Ci 77891, Ci 77491, Ci 15850, Ci 77492, Mica, Ci 77499, Ci 19140, Ci 77742)
	✓	✓	✓*	-	Synthetic Wax, Polyisobutene, Dipentaerythryl Pentaisnonanoate, Isocetyl Stearate, Candelilla Cera, Hydrogenated Poly (C6-14 Olefin), Hydrogenated Polydecene, Hydrogenated Polyisobutene, Pentaerythryl Tetraethylhexanoate, Diisostearyl Malate, Silica, Propylene Glycol Dibenzate. May Contain +/- (Ci 77891, Ci 77491, Ci 15850, Ci 77492, Mica, Ci 77499, Ci 19140, Ci 77742)
	✓	✓	✓*	-	Synthetic Wax, Polyisobutene, Dipentaerythryl Pentaisnonanoate, Isocetyl Stearate, Candelilla Cera, Hydrogenated Poly (C6-14 Olefin), Hydrogenated Polydecene, Hydrogenated Polyisobutene, Pentaerythryl Tetraethylhexanoate, Diisostearyl Malate, Silica, Propylene Glycol Dibenzate. May Contain +/- (Ci 77891, Ci 77491, Ci 15850, Ci 77492, Mica, Ci 77499, Ci 19140, Ci 77742)
	✓	✓	✓*	-	Synthetic Wax, Polyisobutene, Dipentaerythryl Pentaisnonanoate, Isocetyl Stearate, Candelilla Cera, Hydrogenated Poly (C6-14 Olefin), Hydrogenated Polydecene, Hydrogenated Polyisobutene, Pentaerythryl Tetraethylhexanoate, Diisostearyl Malate, Silica, Propylene Glycol Dibenzate. May Contain +/- (Ci 77891, Ci 77491, Ci 15850, Ci 77492, Mica, Ci 77499, Ci 19140, Ci 77742)
	✓	✓	✓*	-	Cyclopentasiloxane, Octyldodecyl Stearoyl Stearate Ceresin, Polybutene, Cera Microcristalina Ozokerite, Distearidimonium Hectorite Tocopherol, Ascorbyl Palmitate. May Contain +/- (Mica, Ci 77891, Ci 15850, Ci 77491, Ci 77499, Ci 77492)
	✓	✓	✓*	-	Cyclopentasiloxane, Octyldodecyl Stearoyl Stearate Ceresin, Polybutene, Cera Microcristalina Ozokerite, Distearidimonium Hectorite Tocopherol, Ascorbyl Palmitate. May Contain +/- (Mica, Ci 77891, Ci 15850, Ci 77491, Ci 77499, Ci 77492)
	✓	✓	✓*	-	Cyclopentasiloxane, Octyldodecyl Stearoyl Stearate Ceresin, Polybutene, Cera Microcristalina Ozokerite, Distearidimonium Hectorite Tocopherol, Ascorbyl Palmitate. May Contain +/- (Mica, Ci 77891, Ci 15850, Ci 77491, Ci 77499, Ci 77492)
	✓	✓	✓*	-	Cyclopentasiloxane, Octyldodecyl Stearoyl Stearate Ceresin, Polybutene, Cera Microcristalina Ozokerite, Distearidimonium Hectorite Tocopherol, Ascorbyl Palmitate. May Contain +/- (Mica, Ci 77891, Ci 15850, Ci 77491, Ci 77499, Ci 77492)
	✓	✓	✓*	-	Isododecane: Ci 77891 / Titanium Dioxide; Trimethylsiloxysilicate; Polybutene; Dimethicone; Ci 15850 / Red 7 Lake; Isocetyl Stearate; Isohexadecane; Kaolin; Distearidimonium Hectorite; Synthetic Beeswax; Glyceryl Behenate; Silica Dimethyl Silylate; Ci 77492 / Iron Oxides; Propylene Carbonate; Aroma / Flavor; Theobroma Cacao Seed Butter / Theobroma Cacao (Cocoa) Seed Butter; Ppg-15 Stearyl Ether; Lecithin; Tocopherol; Ascorbyl Palmitate; Citric Acid
	✓	✓	✓*	-	Isododecane; Trimethylsiloxysilicate; Polybutene; Ci 77891 / Titanium Dioxide; Dimethicone; Ci 77492 / Iron Oxides; Isocetyl Stearate; Isohexadecane; Ci 15850 / Red 7 Lake; Kaolin; Distearidimonium Hectorite; Synthetic Beeswax; Glyceryl Behenate; Silica Dimethyl Silylate; Propylene Carbonate; Ci 77499 / Iron Oxides; Aroma / Flavor; Theobroma Cacao Seed Butter / Theobroma Cacao (Cocoa) Seed Butter; Ppg-15 Stearyl Ether; Lecithin; Tocopherol; Ascorbyl Palmitate; Citric Acid;
	✓	✓	✓*	-	Isododecane; Trimethylsiloxysilicate; Polybutene; Dimethicone; Ci 77891 / Titanium Dioxide; Ci 15850 / Red 7 Lake; Isocetyl Stearate; Isohexadecane; Ci 77492 / Iron Oxides; Kaolin; Distearidimonium Hectorite; Synthetic Beeswax; Glyceryl Behenate; Silica Dimethyl Silylate; Propylene Carbonate; Aroma / Flavor; Ci 42090 / Blue 1 Lake; Propylene Carbonate; Aroma / Flavor; Theobroma Cacao Seed Butter / Theobroma Cacao (Cocoa) Seed Butter; Ppg-15 Stearyl Ether; Lecithin; Tocopherol; Ascorbyl Palmitate; Citric Acid
	✓	✓	✓*	-	Isododecane; Ci 15850 / Red 7 Lake; Trimethylsiloxysilicate; Polybutene; Dimethicone; Isocetyl Stearate; Isohexadecane; Kaolin; Distearidimonium Hectorite; Synthetic Beeswax; Glyceryl Behenate; Ci 77891 / Titanium Dioxide; Silica Dimethyl Silylate; Propylene Carbonate; Aroma / Flavor; Ci 77499 / Iron Oxides; Theobroma Cacao Seed Butter / Theobroma Cacao (Cocoa) Seed Butter; Ci 42090 / Blue 1 Lake; Ppg-15 Stearyl Ether; Ci 15850 / Red 6; Lecithin; Tocopherol; Ascorbyl Palmitate; Citric Acid
	✓	✓	✓*	-	Isododecane; Ci 15850 / Red 7 Lake; Trimethylsiloxysilicate; Polybutene; Dimethicone; Isocetyl Stearate; Isohexadecane; Kaolin; Distearidimonium Hectorite; Synthetic Beeswax; Glyceryl Behenate; Silica Dimethyl Silylate; Propylene Carbonate; Aroma / Flavor; Theobroma Cacao Seed Butter / Theobroma Cacao (Cocoa) Seed Butter; Ppg-15 Stearyl Ether; Ci 42090 / Blue 1 Lake; Lecithin

*No contienen níquel en su formulación pero puede contener trazas

REF	Nº	DESCRIPCIÓN	PELO SINTÉTICO
22839 182566.7	85	Pincel corrector	✓
22844 182570.4	86	Pincel difuminador de sombras	✓
22843 182571.1	87	Pincel sombreador grueso	✓
22838 182565.0	88	Pincel doble cejas y pestañas	✓

BETER
LOOK EXPERT

www.beter.es

SÍGUENOS: @BeterSpain



INDUSTRIAS BETER, S.A. Aribau 200, 7ª - 08036 Barcelona (Spain)